



11º Fórum Internacional de Patrimônio Arquitetônico Brasil - Portugal

Guia de Florianópolis



MINISTÉRIO DA
CULTURA



CIU/SC
CIU/BR

Sobre a cidade



Florianópolis, carinhosamente chamada de Floripa, é um convite para viver experiências únicas entre natureza, cultura, gastronomia e história. Conhecida por suas 42 praias e pelas paisagens que unem mar, dunas, lagoas e montanhas, a Ilha de Santa Catarina encanta visitantes de todas as partes do Brasil e do mundo.

Mas Floripa vai muito além das belezas naturais. A cidade guarda tradições açorianas, construções históricas, bairros cheios de personalidade e uma gastronomia marcada pelos frutos do mar frescos e pelos sabores locais. Caminhar pelo Centro Histórico, assistir ao pôr do sol na Lagoa da Conceição, conhecer fortalezas, mercados, mirantes e trilhas são experiências que revelam diferentes formas de descobrir a cidade.

Neste guia, o CAU/SC reuniu alguns dos lugares mais tradicionais e encantadores de Florianópolis, mostrando como Arquitetura e Urbanismo, patrimônio histórico e paisagem se conectam para construir a identidade da capital catarinense. Cada espaço carrega histórias, memórias e modos de viver que tornam Floripa tão especial.

Bem vindos a Floripa!

Carlos Alberto Barbosa de Souza
Presidente do CAU/SC

Mapa de Floripa



Informações gerais



Este guia foi elaborado com o objetivo de enriquecer a sua experiência e facilitar a sua estadia durante o 11º Fórum Internacional de Patrimônio Arquitetônico Brasil-Portugal (FIPA).

Riqueza histórica

O roteiro convida a explorar desde a riqueza colonial do Centro Histórico e a forte herança açoriana de bairros tradicionais, até cartões-postais emblemáticos como a Ponte Hercílio Luz e passeios pela orla.

Além disso, você encontrará uma seleção especial de hotéis sugeridos para garantir o seu conforto, além de um roteiro gastronômico completo que abrange excelentes locais para café, almoço, lanches e jantar.

Passeios com propósito

Para os momentos de descontração, incluímos dicas de passeios que destacam o patrimônio histórico, a arquitetura e as belezas naturais da ilha.

O material traz ainda orientações práticas sobre opções de mobilidade urbana e o detalhamento dos locais onde serão realizadas as atividades oficiais do evento, permitindo que você aproveite ao máximo tudo o que Florianópolis tem a oferecer.

Almoços



BOX 32

Mercado Público, Cento

Das 10h às 20h (aos sábados das 10h às 15 e fechado aos domingos)

Localizado no centro, o bar e restaurante fica no corredor interior da Ala Sul do Mercado Público de Florianópolis.



Kulturas

Rua Jerônimo Coelho, 308 - Centro

Das 11h às 15h

Buffet por quilo, bom custo benefício, opção vegetariana e vegana. Restaurante próximo à Praça XV de Novembro e à Catedral Metropolitana.



Restaurante Estação

Rua Presidente Coutinho, 622 - Centro

Das 11h às 14h30

Parte da área central, fica mais próximo à Praça Getúlio Vargas, aberto todos os dias e oferece buffet a quilo.



Pier 54

Av. Osvaldo Rodrigues Cabral, 1251 - Centro

Das 11:30 às 15h e das 18h às 00h

Localizado na Beira-Mar Norte embaixo da Ponte Hercílio Luz, próximo ao Armazém Rita Maria. O restaurante oferece o serviço a la carte.



Almoços



Restaurante Central

Rua Esteves Júnior, 242 – Centro

Das 11h às 15h

Restaurante com buffet a quilo oferecendo variedades no cardápio. Próximo ao colégio Padre Pedro Adolino Martendal.



Restaurante Canto Azul

Rua Tenente Silveira, 396 – Centro

Das 11h às 15h

Almoço com buffet variado e localizado próximo do Mercado Público de Florianópolis e da Praça XV de Novembro.



Restaurante Alecrim Pimenta

Rua Padre Roma, 313 – Centro

Das 11h às 14:30

Oferece buffet a quilo. Próximo do Hotel Faial e da Ponte Hercílio Luz.



Restaurante Mirantes Grill

– Rua Dom Jaime Câmara, 57 – Centro

Das 11h às 15h

O restaurante oferece buffet a quilo e grill. Próximo da Praça XV de Novembro e ao Mercado Público de Florianópolis.



Jantar



Açores Bar e Restaurante

*Rua Cônego Serpa, 20 – Sto. Antônio de Lisboa
Das 11h às 15h e das 18h às 22h*

O Bar e Restaurante Açores é um tradicional restaurante da ilha, oferece buffet à vontade focado em frutos do mar. Localizado na área central de Santo Antonio de Lisboa.



ORI Boteco

*Rua Henrique Vargas, 318 – Centro
Das 09h às 23:30*

É um boteco tradicional de Florianópolis, o cardápio mistura comida de bar, pratos rápidos e bebidas artesanais. Localizado próximo a Ponte Hercílio Luz, Armazém Rita Maria e Mercado Público.



Osli

Rua Bocaiuva, 1755 - Centro - Das 07h às 23h

Localizado no térreo do LK Design Hotel, com serviço à la carte, com pratos individuais e frutos do mar. Brunch especial aos fins de semana. Próximo à Beira-Mar Norte.



Falah Restaurante

Rua Tenente Silveira, 200 - das 11h às 15h30

Abre somente para almoço. Buffet por kilo especializado em comida árabe, de segunda a sábado.



Jantar



Armazém Rita Maria

Este é um food hall estrategicamente pensado para pessoas e seus encontros, 20 operações de gastronomia, arte e lazer, em sinergia, formam um complexo multiuso para o cotidiano do morador e as descobertas do turista. Alguns dias com música ao vivo.
Obs.: O local sediará uma das atividades da programação dos participantes.



Ostradamus

– Rod. Baldicero Filomeno, 7640 - Ribeirão da Ilha
Das 11h às 23h (das 11h às 18h aos domingos)
Localizado no sul da ilha, o restaurante é especializado em frutos do mar. Próximo ao Centro histórico do Ribeirão da Ilha.



Delícias Portuguesas

R. Visconde de Ouro Preto, 559 - das 11h às 23h
Em casa centenária estilo açoriano, e com uma decoração clássica, o restaurante apresenta um menu diversificado.. Almoço e jantar a la carte.



St. Claire

Av. Mauro Ramos, 1512, Centro - das 18h às 23h
Restaurante cosmopolita dentro do food hall Pátio Milano, tem um DNA próprio e fortes referências internacionais. A gastronomia é comandada pelo Chef Fábio Coelho.

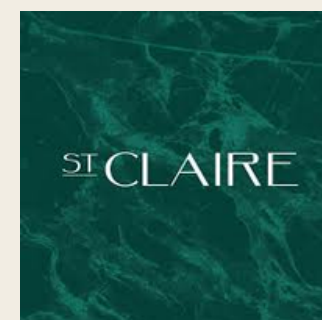

Cafés



Mercado das tortas

– *Rua Dorval Melchíades de Souza, 599 - das 08h às 18h*

O Mercado das Tortas pertence à uma fábrica de bolos e lá você pode comer sua fatia de torta favorita a qualquer momento, além de opções de salgados.



FairyLand Downtown

Pátio Milano, Avenida Mauro Ramos, 1512 - Das 09h as 21h

A FairyLand Downtown é um ambiente inspirado nas tradicionais bakeries nova-iorquinas. Localizada no centro de Florianópolis, a cafeteria é reconhecida pela variedade de doces, cupcakes, tortas, salgados e cafés.



Quiero Café

– *Rua Dom Jaime Câmara, 118 - Centro*

Das 07:30 às 22h (seg a sab)

O Quero Café é uma franquia e destaca-se pelo amplo espaço e variedade de cafés, lanches e estabelecimento. Seu cardápio contempla opções para diferentes momentos do dia, desde o café da manhã até o jantar, incluindo almoço, lanches e happy hour.



Cafés



Café Cultura

Rua Almirante Alvim, 595 – Centro

Localizado no Centro de Florianópolis, bem pertinho do Hippo da Almirante Alvim, o Café Cultura tem cafés especiais e um cardápio gastronômico completo e inclusivo.



Merci Bakery & Coffee

Rua Felipe Schmidt, 1066 – Centro

Localizada de frente para o Parque da Luz e a poucos passos da Ponte Hercílio Luz, a Merci Bakery & Coffee tem as empanadas argentinas artesanais e as clássicas medialunas folhadas.



Empório Ilha Café

Rua Arcipreste Paiva, 108 – Centro

Situado bem no coração de Florianópolis, coladinho ao TAC (Teatro Álvaro de Carvalho), o Empório Ilha Café une o charme de uma cafeteria tradicional à conveniência de um empório completo.

Café Sorrentino

Rua Padre Miguelinho, 55

Patrimônio do Centro de Florianópolis, ao lado da Catedral o tradicional café do Nivaldinho é o ponto de encontro perfeito para uma boa prosa. O espaço une a nostalgia do clássico café moído na hora e do pastel de Belém a disputados pratos do dia com o autêntico sabor de comida caseira.



Hotéis



Faial Prime Suítes

Rua Felipe Schmidt, 603 – Centro

O Hotel fica no Centro de Florianópolis, em uma das ruas mais conhecidas da cidade. Central, confortável e com estrutura completa. Próximo à ponte Hercílio Luz.



LK Design Hotel

Rua Bocaiúva, 1755 - Centro

Hotel de alto padrão localizado no Centro de Florianópolis e na esquina da Avenida Beira-Mar Norte. Próximo ao Centro comercial da Bocaiúva e Av. Rio Branco.



Majestic Palace Hotel

Av. Jorn. Rubéns de Arruda Ramos, 2746 - Centro

Localizado na Avenida Beira-Mar Norte. Acesso fácil ao Centro e ao shopping.



Blue Tree Premium Florianópolis

Rua Bocaiúva, 2304 - Centro

Entre a Beira-Mar Norte e a região comercial mais nobre da cidade, com fácil acesso a restaurantes e a área central da cidade.



Hotéis



Novotel Florianópolis

– *Rua Bocaiúva, 2304 - Centro*

Localizado em uma área privilegiada no centro de Florianópolis, com vista para a Baía Norte e fácil acesso aos principais pontos da cidade, o hotel proporciona praticidade e comodidade aos hóspedes.



Castelmar Hotel

– *Rua Felipe Schmidt, 1260 - Centro*

Perto da região da Ponte Hercílio Luz, da Beira-Mar Norte e de com fácil acesso ao Mercado Público de Florianópolis.



Valerim Plaza

– *Rua Felipe Schmidt, 705 - Centro*

Localizado estrategicamente no coração de Florianópolis, o Valerim Plaza Hotel está perto destaca-se pela praticidade e pela tradição em bem receber.



Hotel Évora

– *Rua Artista Bitencourt, 14 - Centro*

Situado no Centro de Florianópolis, a poucos passos do Teatro Álvaro de Carvalho - TAC, o Hotel Évora foi todo reformado e possui atendimento qualificado tanto para quem vem prestigiar a cena cultural e histórica da cidade quanto para quem viaja a negócios.



ÉVORA HOTEL
★★★★
ALMA ALENTEJANA

Passeios



Primavera Garden Center

Rodovia SC 401, 4100 – Saco Grande

O local conta com vários restaurantes no estilo food hall, espaço de lazer, “coffice” e uma grande floricultura. O local é próximo ao Floripa Shopping.

Mirante da Ponte Hercílio Luz e Parque da Luz

R. Felipe Schmidt, 1230

Um dos cartões-postais da cidade, o mirante da Ponte Hercílio Luz oferece uma vista privilegiada da estrutura centenária, da Baía Norte e do Centro de Florianópolis. O espaço é ideal para contemplar o pôr do sol e conhecer mais de perto um dos maiores símbolos da engenharia e da história catarinense.

Passeio de Catamarã pela Beira-Mar

Os passeios pela Baía Norte permitem experiência diferente para admirar Florianópolis pelo mar. O trajeto sai do trapiche na Beira Mar Norte e revela ângulos únicos da Ponte Hercílio Luz, das fortalezas e da orla da cidade. Tem saídas em vários horários. Acesse o site para saber mais:
<https://floripa.kattamaram.com.br/>



Passeios



Fortalezas de Florianópolis

As fortalezas de Santa Cruz de Anhatomirim, São José da Ponta Grossa e Santo Antônio de Ratoões fazem parte do sistema defensivo construído no século XVIII para proteger a Ilha de Santa Catarina.

Obs.: Temos passeios programados para os participantes. Conferir na programação.

Dunas da Joaquina

As dunas entre a Joaquina e a Lagoa da Conceição são um dos cenários mais conhecidos de Florianópolis. Além da beleza natural, o local é procurado para a prática de sandboard, caminhadas e contemplação da paisagem, formando um dos visuais mais emblemáticos da cidade.

Jardim Botânico de Florianópolis

Rodovia Admar Gonzaga, 742-782 - Itacorubi

O Jardim Botânico é um refúgio de tranquilidade em meio à cidade, perfeito para uma caminhada, um piquenique ou momentos de descanso e contato com a natureza.



Passeios

Museus e espaços culturais

Florianópolis possui alguns museus importantes localizados no Centro da cidade:

- Museu Victor Meirelles
*Rua Victor Meirelles, 59 - visitaç o das 10h  s 18h
(s b. das 10h  s 15h e dom. fechado)*
- Museu Hist rico de Santa Catarina - Pal cio Cruz e Sousa
Praça XV de Novembro, 227 - visitaç o das 10h  s 17h30
- Museu de Florian polis
*Praça XV de Novembro, 227 - visitaç o das 9h  s 19h
(s b. e dom. das 10h  s 16h)*



Passeios



Costa da Lagoa

A Costa da Lagoa é um dos lugares para visitar com tempo. O acesso pode ser feito por trilha ou barco e no destino pode escolher um dos restaurantes à beira da Lagoa da Conceição.

Terminal Lacustre ao lado da ponte antiga da Lagoa da Conceição - As partidas iniciam às 8h e vão até as 22h, com horários mais flexíveis (frequentemente a cada 30 minutos). Confira endereço e os horários no instagram em @cooperbarcofloripa

Ribeirão da Ilha

O Ribeirão da Ilha mantém viva a herança açoriana de Florianópolis. O bairro fica no Sul da Ilha, encanta pelos casarios coloridos, pelas pequenas ruas históricas e pela forte relação com a cultura do mar. Além da beleza arquitetônica, é referência na produção de ostras e na gastronomia típica da região.

Santo Antônio de Lisboa

Com ruas de pedra, casarios coloniais e tradição açoriana preservada, Santo Antônio de Lisboa é um dos bairros charmosos da capital. O local reúne arquitetura histórica, restaurantes especializados em frutos do mar e é conhecido pelo belo pôr do sol.



Mobilidade



Em Florianópolis, é muito fácil se locomover utilizando aplicativos de transporte privado, como **Uber** e **99**, além dos Táxis que estão nas cores azul e vermelho, e operam com ampla cobertura em toda a cidade.

Micro-mobilidade e Sustentabilidade

Se você prefere trajetos mais dinâmicos e ao ar livre, a cidade conta com aplicativos de celular para aluguel de bicicletas (Tembici) e patinetes elétricos (Whoosh). É uma opção prática e sustentável para circular pelas ciclovias da Avenida Beira-Mar Norte ou para se deslocar entre os pontos turísticos e os locais do evento na região central.

Dica Útil: Como Florianópolis possui dinâmicas de trânsito muito específicas, programe seus deslocamentos com antecedência, especialmente nos horários de pico do fim de tarde (entre 17h e 19h30).

Para as atividades no Centro Histórico, a caminhada continua sendo a melhor escolha para contemplar o patrimônio arquitetônico de perto.

Teatro Álvaro de Carvalho

R. Mal. Guilherme, 26 - Centro



Mobilidade

Escola Pe. Pedro Adolino Martendal

Rua Padre Roma, 404 - Centro

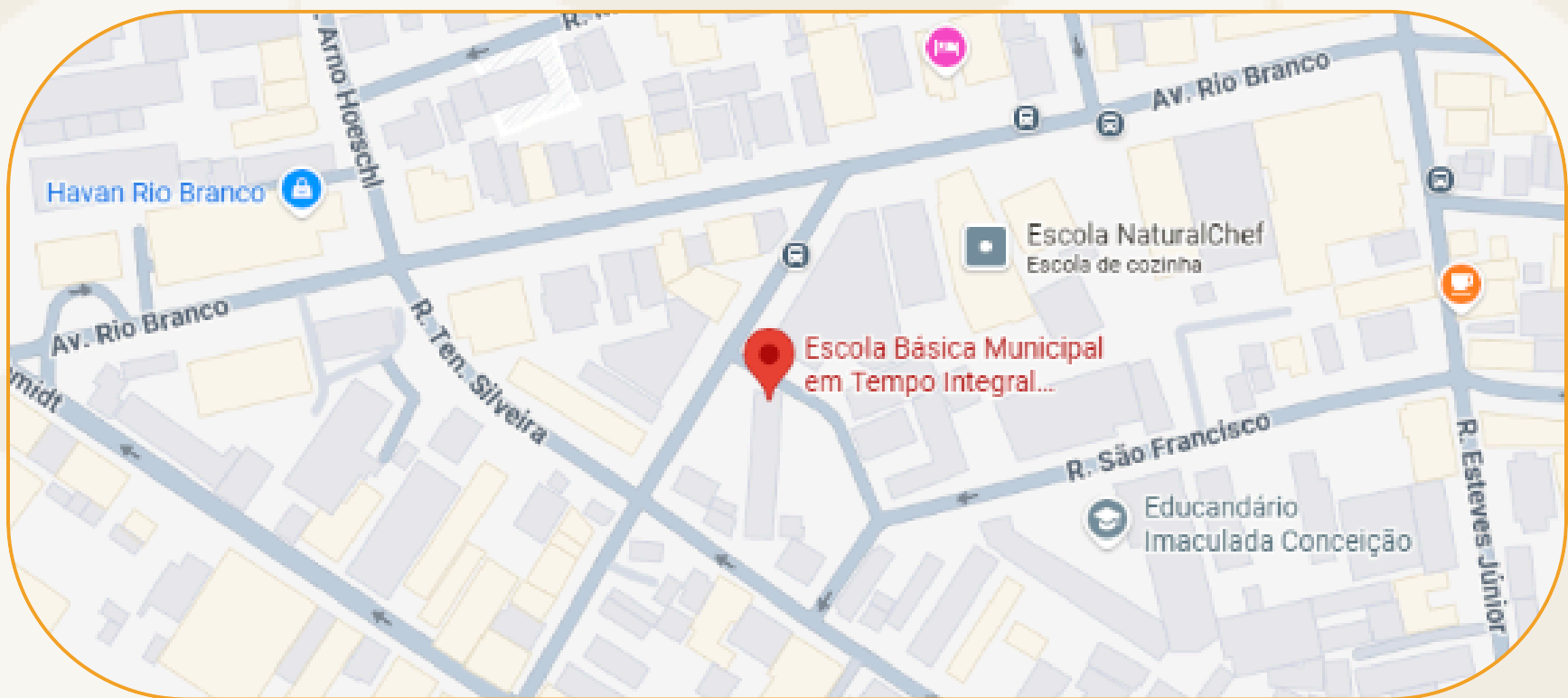

Museu da Escola

Rua Saldanha Marinho, 196 - Centro



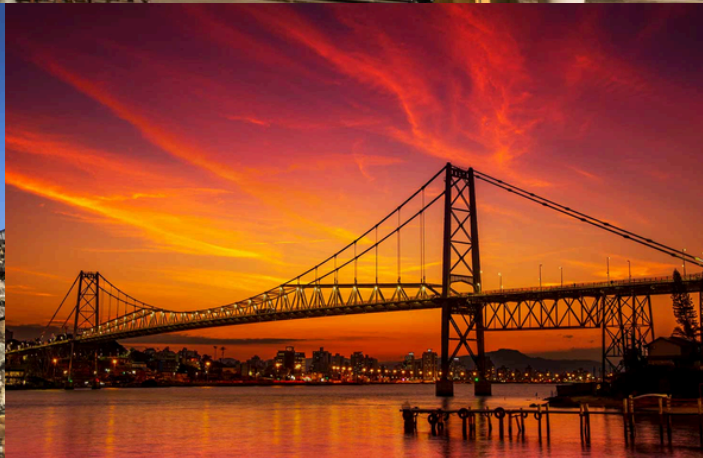

MINISTÉRIO DA CULTURA



CAU/SC
CAU/BR